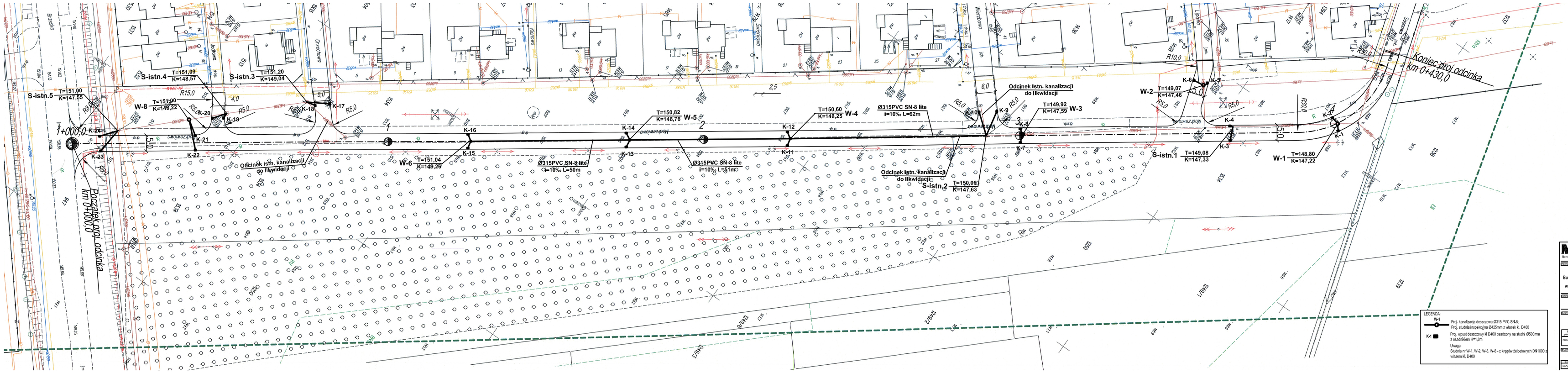

Podlaski
Obręb ewidencyjny: 0001
Międzyrzec Podlaski ul.M
Układ współrzędnych: 20
Układ wysokości: Kronsz
Sekcja: 8.168.10.09.4.1;
8.168.10.14.2.1

Potwierdzenie wpisu do rejestru izb samorządu zawodowego

Kierownik biura

Data wpisu

LEGENDA:

W-1 Proj. kanalizacja deszczowa Ø315 PVC SN-8;
Proj. studnia inspekcyjna Ø425mm z włazem kl. D400

K-1 Proj. wpust deszczowy kl D400 osadzony na studni Ø500mm z osadnikiem H=1,2m

Uwaga
Studnia nr W-1, W-2, W-3, W-8 - z kręgów żelbetowych DN1000 z włazem kl. D400

Projekt
mgr inż. Michał Kotlicki
Biuro Projektowe Drogownictwa i Sieci Wodno-Kanalizacyjnych
ul. Ks. Kordeckiego 1, 21-500 Biała Podlaska
tel. 83 / 344 20 70, 501 - 110 - 110
www.projektbialaul.pl
e-mail: projekt@projektbialaul.pl
NIP: 5361 - 000 - 13 - 00, REGON: 000 - 110 - 000

Branża:

PROJEKT BUDOWLANY

Budowa drogi z budową kanalizacji deszczowej w ul. Modrzewiowej w Międzyrzecu Podlaskim

Miejscowość: **m. MIĘDZYRZEC PODLASKI**
UL. MODRZEWIOWA

Inwestor: **Miasto Międzyrzec Podlaski**
ul. Pocztowa 8, 21-560
Międzyrzec Podlaski

Projekt zgodny z:	Dyrektywami UE, Prawem Budowlanym, Polskimi Normami	Grafika	Projekt
Sprawdził mgr inż. Michał Kotlicki upr. nr AMZ/0083/PWOD/10		Sprawdzenie	

Nazwa rysunku:
PROJEKT ZAGOSPODAROWANIA TERENU

Data opracowania	Skala	Arkusz
Styczeń 2016r.	1:500	2