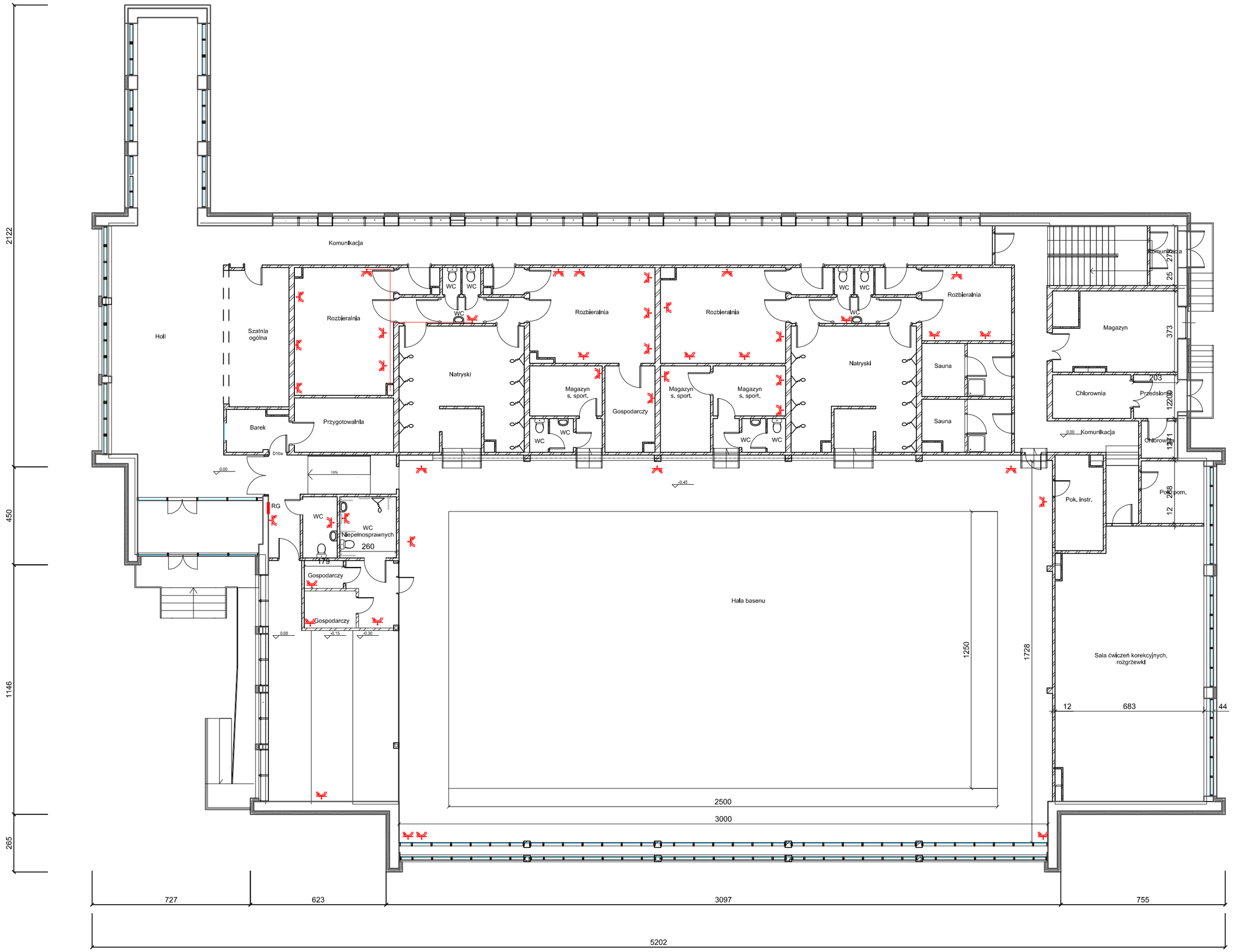

LEGENDA:
(pomieszczenia objęte projektem)

gniazdo wtykowe/ puszka maskująca

DOKUMENTACJA TECHNICZNA					
OBIEKT:	**Modernizacja Krytej Pływalni w Międzyrzecu Podlaskim**				
ADRES:	Międzyrzec Podlaski, ul.Żarówie 86, dz. nr ewid. 1092/14, obręb nr 1				
INWESTOR:	Burmistrz Miasta Międzyrzec Podlaski ul. Pocztowa 8, 21-560 Międzyrzec Podlaski				
NAZWA RYSUNKU:	Rzut parteru - Instalacja gniazd wtykowych				
DATA:	III.2017 r.	SKALA:	1:100	NR RYS.:	4
PROJEKTOWAŁ:	Krzysztof Krawiec upr. bud. 520/BP/90				