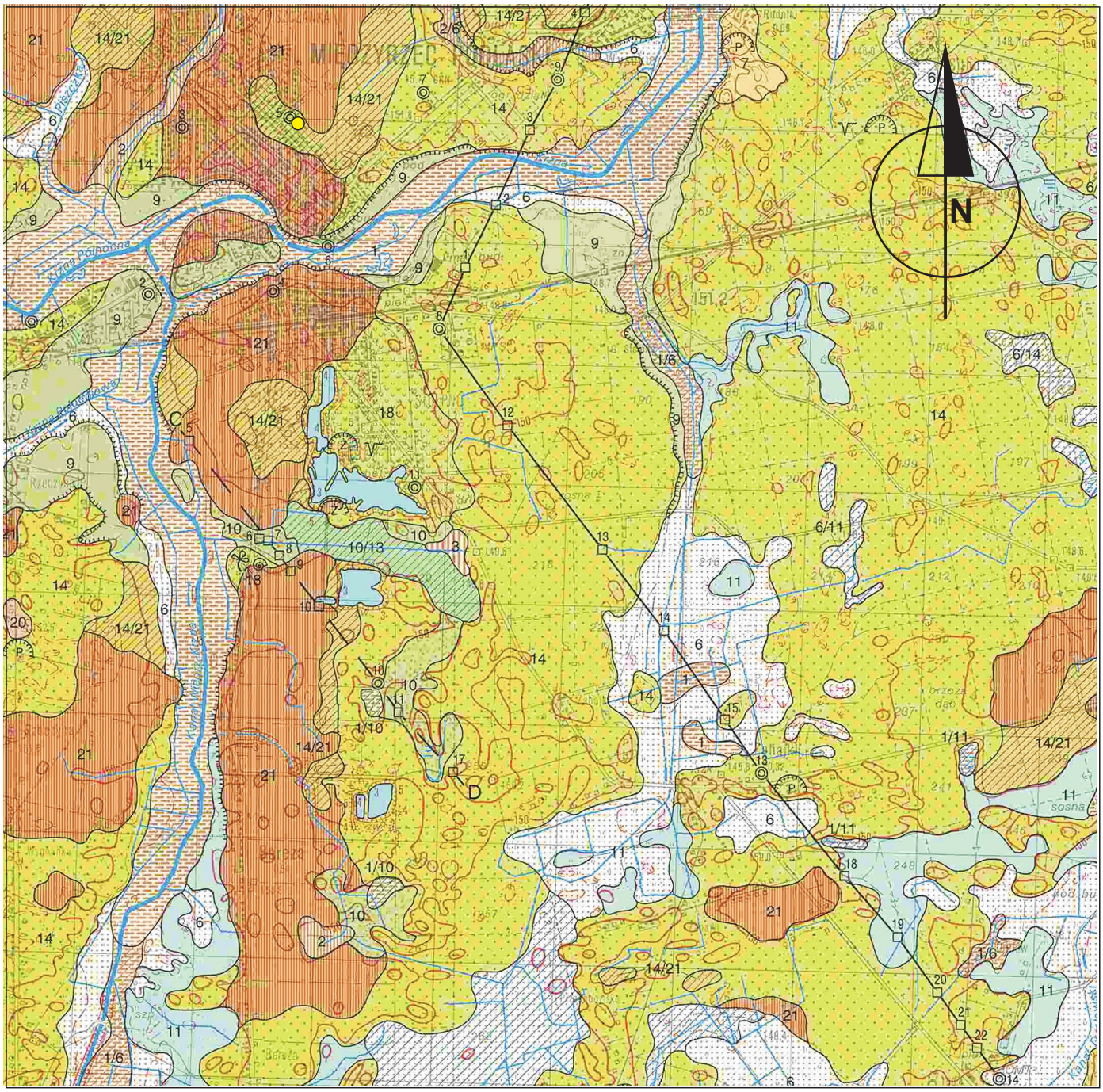

m 1000 750 500 250 0 1

Wycinek Szczegółowej mapy geologicznej Polski
skala 1 : 50 000
Arkusz Międzyrzec Podlaski (584)
M-34-10-B

Wycinek pochodzi z opracowania - "Mapa geologiczna Polski w skali 1: 50 000, arkusz Międzyrzec Podlaski (604); opracowanie: R. Brzezina, A. Albrycht ; PIG; 1995."

● obszar projektowanych robót

Zał. nr 2 Wycinek mapy geologicznej Polski w skali 1: 50 000

Objaśnienia:

CZWARTORZĘD	HOLOCEN	1	$_{t}Q_{h}$	Torfy:		
		1/4		na gytiach		
		1/6		na piaskach i mułkach jeziorno-rzecznych		
		1/10		na piaskach rzeczno-peryglacjalnych		
		1/11		na piaskach i mułkach jeziornych		
		2	$_{nz}Q_{h}$	Namuły torfiaste:		
		2/6		na piaskach i mułkach jeziorno-rzecznych		
		2/11		na piaskach i mułkach jeziornych		
		3	$^{li}_{n}Q_{h}$	Namuły zagłębień bezodpływowych:		
		3/11		na piaskach i mułkach jeziornych		
		4	$_{gy}Q_{h}$	Gytie*		
		5	$_{kj}Q_{h}$	Kreda jeziorna:		
		5/11		na piaskach i mułkach jeziornych		
		6	$^{li\text{-}f}_{pm}Q_{h}$	Piaski i mułki jeziorno-rzeczne:		
		6/11		na piaskach i mułkach jeziornych		
		6/14		na piaskach ze żwirami wodnolodowcowych i rzeczno-peryglacjalnych		
		6/25		na mułkach jeziornych		
		7	$^{e}_{p}Q$	Piaski eoliczne		
		8	$^{e}_{p}Q^{w}$	Piaski eoliczne w wydmach		
	PLEJSTOCEN	9	$^{f}_{p}Q^{t}_{p^1}$	Piaski rzeczne tarasów nadzalewowych 2,5-3,0 m n.p. rzeki		ZLODOWACENIA PÓLNOCNOPOLSKIE
		10	$^{f\text{-}pg}_{p}Q_{p^4}$	Piaski rzeczno-peryglacjalne:		
		10/13		na mułkach, miejscami piaskach humusowych, jeziorno-rzecznych		
		11	$^{li}_{pm}Q_{p^4}$	Piaski i mułki jeziorne:		
		11/13		na mułkach, miejscami piaskach humusowych, jeziorno-rzecznych		
		11/14		na piaskach ze żwirami wodnolodowcowych i rzeczno-peryglacjalnych		
		11/21		na glinach zwałowych		
		12	$_{t}Q_{p^{3\text{-}4}}$	Torfy*		INTERGLACJAŁ EEMSKI
		13	$^{li\text{-}f}_{mp}Q_{p^{3\text{-}4}}$	Mułki, miejscami piaski humusowe, jeziorno-rzeczne*		
		14	$^{fg}_{pz}Q^{W}_{p^3}$	Piaski ze żwirami wodnolodowcowe i rzeczno-peryglacjalne:	ZLODOWACENIE WARTY	ZLODOWACENIA ŚRODKOWOPOLSKIE
		14/21		na glinach zwałowych		
		14/25		na mułkach jeziornych		
		15	$^{li\text{-}f}_{pm}Q^{L}_{p^3}$	Piaski i mułki jeziorno-rzeczne*	INTERGLACJAŁ LUBELSKI (PILICY)(?)	
		16	$^{k}_{pz}Q^{O}_{p^3}$	Piaski i żwiry kemów	ZLODOWACENIE ODRY	
		17	$^{o}_{pz}Q^{O}_{p^3}$	Piaski i żwiry ozów		
		18	$^{fg}_{pz}Q^{O}_{p^3}$	Piaski i żwiry wodnolodowcowe nie rozdzielone		
		19	$^{fg}_{pz_2}Q^{O}_{p^3}$	Piaski i żwiry wodnolodowcowe górne:		
		19/21		na glinach zwałowych		
		20	$^{g}_{pz}Q^{O}_{p^3}$	Piaski i żwiry, miejscami głazy, lodowcowe		
		21	$^{g}_{gzw}Q^{O}_{p^3}$	Gliny zwałowe		
		22	$^{fg}_{pz_1}Q^{O}_{p^3}$	Piaski i żwiry wodnolodowcowe dolne*		
		23	$^{b}_{mpły}Q^{O}_{p^3}$	Mułki, mułki iłaste i piaski pyłowate zastoiskowe		
		24	$^{f\text{-}pg}_{p}Q^{O}_{p^3}$	Piaski rzeczno-peryglacjalne*		
		25	$^{li}_{m}Q_{p^{2\text{-}3}}$	Mułki jeziorne*		INTERGLACJAŁ WIELKI
		26	$^{g}_{gzw}Q^{G}_{p^2}$	Gliny zwałowe	ZLODOWACENIE WILGI	ZLODOWACENIA POŁUDNIOWOPOLSKIE
		27	$^{fg}_{żp}Q^{G}_{p^2}$	Żwiry i piaski ze żwirami, wodnolodowcowe*		
		28	$^{b}_{pły}Q^{G}_{p^2}$	Piaski pyłowate zastoiskowe*		
		29	$^{b}_{im}Q^{G}_{p^2}$	Iły i mułki zastoiskowe*		
		30	$^{f\text{-}pg}_{p}Q^{G}_{p^2}$	Piaski, miejscami piaski ze żwirami i wkładkami mułków, rzeczno-peryglacjalne*		
		31	$^{f}_{pz}Q^{F}_{p^2}$	Piaski, żwiry i rumosze z piaskami, rzeczne*	INTERGLACJAŁ FERDYNANDOWSKI(?)	
		32	$^{g}_{gzw}Q^{S3}_{p^2}$	Gliny zwałowe*	Stadiał górny; ZLODOWACENIE SANU	
		33	$^{fg}_{pz}Q^{S3}_{p^2}$	Piaski ze żwirami i żwiry wodnolodowcowe*		
		34	$^{b}_{im}Q^{S3}_{p^2}$	Iły i mułki zastoiskowe*		
		35	$^{f}_{p}Q^{S1\text{-}3}_{p^2}$	Piaski rzeczne*	Interstadiał Dęblina	
		36	$^{fg}_{pz}Q^{S1}_{p^2}$	Piaski i piaski ze żwirami, wodnolodowcowe*	Stadiał dolny	
		37	$^{b}_{m}Q^{S1}_{p^2}$	Mułki zastoiskowe*		
		38	$^{f\text{-}pg}_{pz}Q^{N}_{p^2}$	Piaski ze żwirami i piaski rzeczno-peryglacjalne*	ZLODOWACENIE NIDY	
		39	$^{fg}_{pz}Q^{A}_{p^1}$	Piaski ze żwirami, wodnolodowcowe*	ZLODOWACENIE NARWI(?)	ZLODOWACENIA NAJSTARSZE
TRZECIORZĘD	NEOGEN	40	$_{imp}M$	Iły, mułki i piaski z wkładkami węgla brunatnego*		MIOCEN
	PALEOGEN	41	$_{pGk}Ol$	Piaski glaukonitowe*		OLIGOCEN
		42	$_{ppGk}E+Ol$	Piaski, miejscami mułki glaukonitowe oraz piaski glaukonitowe z fosforytami*		EOCEN+OLIGOCEN
		43	$_{imc}E+Ol$	Iły i mułowce organodetrytyczne*		
KREDA	KREDA GÓRNA	44	$_{mekp}Cr_{m3}$	Margle i kreda pisząca*	MASTRYCHT GÓRNY; MASTRYCHT	
		45	$_{mekp}Cr_{m1}$	Margle i kreda pisząca*	MASTRYCHT DOLNY; MASTRYCHT	

* Tylko na przekroju i profilu

Zał. nr 2 Wycinek mapy geologicznej Polski w skali 1: 50 000