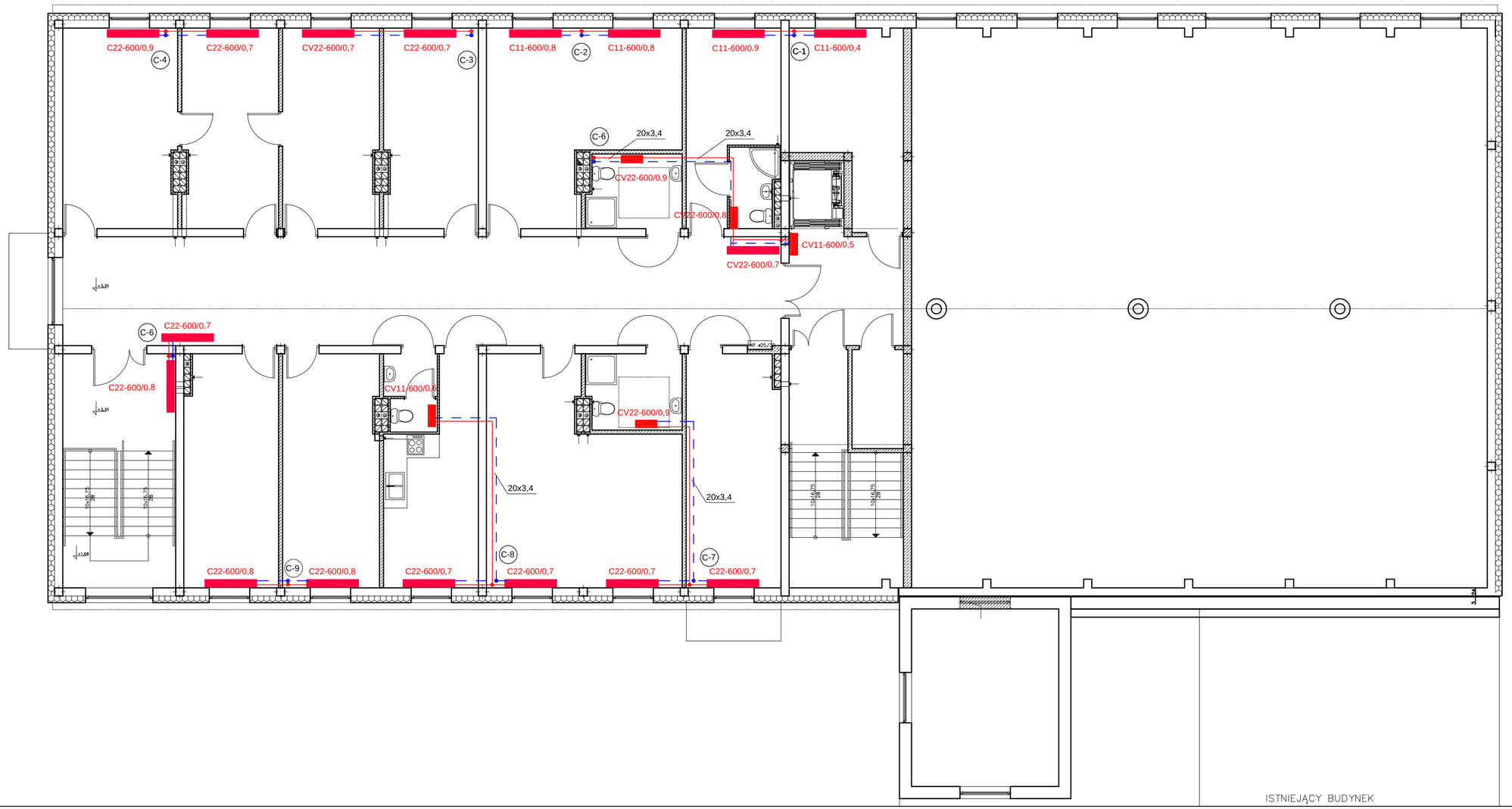

OZNACZENIA:

PRZEWÓD ZASILAJĄCY

PRZEWÓD POWROTNY

C-1 PION C.O.

CV22-600/0,8 GRZEJNIK C.O.

Obiekt:
PRZEBUDOWA ISTNIEJACEGO BUDYNKU STANICY ŻEGLARSKIEJ NA POTRZEBY WARSZTATÓW TERAPII ZAJĘCIOWEJ W MIĘDZYRZECU PODLASKIM

Adres inwestycji:	*dz. Nr 392/5,obręb nr 004* *jedn.ewid. 060101_1 Międzyrzec Podlaski*
Inwestor:	*Miasto Międzyrzec Podlaski* *ul. Pocztowa 8* *21-560 Międzyrzec Podlaski*
Nazwa rysunku:	*rzut piętra-instalacja c.o.*
Projektant: **mgr inż.** **Piotr Biernacki** *upr. bud.* **LUB/0060/PWOS/14** **spec. instalacyjna**	
Sprawdzający: **mgr inż. Karol** **Prochowicz** *upr. bud.* **LUB/0389/PWBS/15** **spec. instalacyjna**	

Skala	*Data opracowania*	*Nr rysunku*
1:100	sierpień 2016 r.	S6